常に時代の最先端を走るリヴィエールマンション。女性目線を追求した、個性豊かな5棟を是非お見逃しなく。

らくパッと収納
扉が斜めに傾いて、指先だけで軽々と開き、らくにパッと取り出せます。

食器洗い乾燥機
大小の食器や調理器具など、順序も気にせずスムーズにセットできます。

蛇口一体型浄水器
みず工房スタンダードプラスe
お料理や飲み水など、蛇口をあけるとすぐ浄水が使えるのでカンタン便利。

ダイニング側収納
本来はデッドスペースとなる、キッチンのダイニング側にも収納スペースを設けました。

キッチンに近い勝手口
キッチンのすぐ近くに勝手口が設けられているので、外廊下へすぐ出られて、ゴミ出しも楽々です。

エステケアシャワー
超微細なマイクロナノバブルの気泡は毛穴やシワの奥まで入りこみ、お肌の汚れを吸着してやさしく洗い流してくれます。また、肌の潤いも保ち、お肌の表面温度が上昇するため湯冷めもしにくくなります。

バントリー・ダストスペース
パスタ、缶詰、乾物などを備蓄することができる常温保存用の食品庫。下部はダストスペースを確保しました。

衣類乾燥機能も完備
浴室換気乾燥機
雨の日も、花粉の時期も安心して洗濯物が乾かせます。

換気が簡単な窓付きの浴室
自然換気できて衛生的です。湿気がこもりにくいので、カビの発生を抑えます。

玄関に自然光が入る
玄関に自然の光や風を取り入れる設計。昼間は照明なしでも明るく爽やかな玄関です。

外出中もお子様の
帰宅をメールで確認
スマホに、ご家族の帰宅のほか、来客や宅配もメールが届きます。

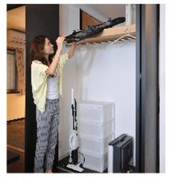

大容量の
ファミリークローゼット
子供の玩具や、掃除機、長物のカーペットも収納できる画期的なリビング収納です。ハンガーパイプ付きなのでコートもかけられます。

靴を履くのがラク!玄関のベンチ
玄関にベンチがあるので、小さなお子様や、足腰が弱い方も安心してお出かけの準備ができ、見守れるので安心です。

各階ごとにゴミ捨て可
各階にゴミ置き場があり、1階へ降りる必要も、玄関前に生ゴミを置く必要もありません。(前日夜よりゴミ出し可能)

Security by SECOM

いつでも見守ってくれる安心感
24時間オンラインで安全を監視。なにかあった場合は、安全のプロを急行、必要に応じて警察、消防などへの出動を要請します。

リヴィエール ルフチュール 原町別院

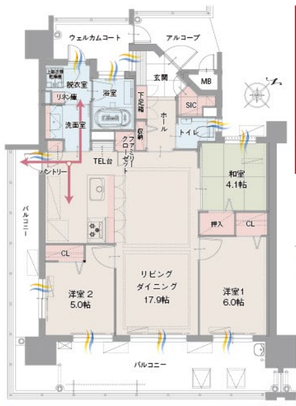

C TYPE 合計面積 111.96m(33.86坪) 3LDK

●専有面積／76.09m(23.02坪)
●アルコーブ面積／5.21m(1.58坪)
●バルコニー面積／25.73m(4.48坪)
●ウェルカムコート面積／4.93m(1.49坪)

2021年 2月 入居開始!

マンションギャラリーカーナビ用住所
門司区原町別院11-26

リヴィエールルフチュール原町別院マンションギャラリーへお越しください。

皆様をスムーズにご案内させていただく為に事前にご来場日時をご予約下さい。

☎093-342-7201 営業時間／10:00~17:00

リヴィエールルフチュール原町別院 検索 QRコードで簡単ご来場予約

リヴィエール 祇園さくら通り ヴェリエ

B TYPE 合計面積 95.42m(28.86坪) 3LDK

●専有面積／74.33m(22.48坪)
●バルコニー面積／15.98m(4.83坪)
●アルコーブ面積／1.96m(0.59坪)
●ウェルカムコート面積／3.15m(0.95坪)

2020年 9月 入居開始!

マンションギャラリーカーナビ用住所
八幡東区前田2丁目2-28

リヴィエール祇園さくら通りマンションギャラリーへお越しください。

皆様をスムーズにご案内させていただく為に事前にご来場日時をご予約下さい。

☎093-616-8992 営業時間／10:00~17:00

リヴィエール祇園さくら通りヴェリエ 検索 QRコードで簡単ご来場予約

リヴィエール リシェル 永犬丸

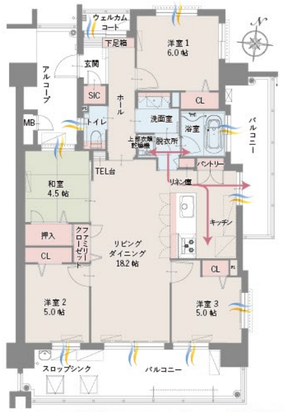

C TYPE 合計面積 121.12m(36.63坪) 4LDK

●専有面積／87.07m(26.33坪)
●アルコーブ面積／7.90m(2.38坪)
●バルコニー面積／24.57m(7.43坪)
●ウェルカムコート面積／1.58m(0.47坪)

2019年 10月 入居開始!

マンションギャラリーカーナビ用住所
八幡西区里中3-11-10

リヴィエールリシェル永犬丸マンションギャラリーへお越しください。

皆様をスムーズにご案内させていただく為に事前にご来場日時をご予約下さい。

☎093-616-8404 営業時間／10:00~17:00

リヴィエールリシェル永犬丸 検索 QRコードで簡単ご来場予約

リヴィエール リシェル 曽根

A TYPE 合計面積 113.65m(34.37坪) 4LDK

●専有面積／85.85m(25.96坪)
●ウェルカムコート面積／1.81m(0.54坪)
●アルコーブ面積／8.16m(2.46坪)
●バルコニー面積／17.83m(5.39坪)

2019年 10月 入居開始!

マンション販売センターカーナビ用住所
小倉南区津田新町4丁目1-5

RIVIÈRE RICHELLE SONE
リヴィエール リシェル曽根 販売センター（建設地内）
サニーサイド モール小倉
JR下曽根駅
マルキョウ
エディオン曽根店
田原小学校
ファミリーマート
ドコモショップ 曽根店
ビオレコ
もりかこどもクリニック
ダイソー
ローソン
ファミリーマート
ステーキの 鉄道くらぶ 小倉東田店
下曽根駅入口
下曽根一丁目
下曽根駅前
JR下曽根駅
西鉄バス【津田】バス停
石松ウイメンズクリニック
リヴィエール曽根 リソイア
リヴィエール曽根 リソエア
西日本シティ銀行
下曽根駅前郵便局
エディオン曽根店
下曽根駅前
福岡銀行 小倉東支店
下曽根一丁目
下曽根二丁目
下曽根三丁目
下曽根四丁目
下曽根五丁目
下曽根六丁目
下曽根七丁目
下曽根八丁目
下曽根九丁目
下曽根十丁目
下曽根十一丁目
下曽根十二丁目
下曽根十三丁目
下曽根十四丁目
下曽根十五丁目
下曽根十六丁目
下曽根十七丁目
下曽根十八丁目
下曽根十九丁目
下曽根二十丁目
下曽根二十一丁目
下曽根二十二丁目
下曽根二十三丁目
下曽根二十四丁目
下曽根二十五丁目
下曽根二十六丁目
下曽根二十七丁目
下曽根二十八丁目
下曽根二十九丁目
下曽根三十丁目
下曽根三十一丁目
下曽根三十二丁目
下曽根三十三丁目
下曽根三十四丁目
下曽根三十五丁目
下曽根三十六丁目
下曽根三十七丁目
下曽根三十八丁目
下曽根三十九丁目
下曽根四十丁目
下曽根四十一丁目
下曽根四十二丁目
下曽根四十三丁目
下曽根四十四丁目
下曽根四十五丁目
下曽根四十六丁目
下曽根四十七丁目
下曽根四十八丁目
下曽根四十九丁目
下曽根五十丁目
下曽根五十一丁目
下曽根五十二丁目
下曽根五十三丁目
下曽根五十四丁目
下曽根五十五丁目
下曽根五十六丁目
下曽根五十七丁目
下曽根五十八丁目
下曽根五十九丁目
下曽根六十丁目
下曽根六十一丁目
下曽根六十二丁目
下曽根六十三丁目
下曽根六十四丁目
下曽根六十五丁目
下曽根六十六丁目
下曽根六十七丁目
下曽根六十八丁目
下曽根六十九丁目
下曽根七十丁目
下曽根七十一丁目
下曽根七十二丁目
下曽根七十三丁目
下曽根七十四丁目
下曽根七十五丁目
下曽根七十六丁目
下曽根七十七丁目
下曽根七十八丁目
下曽根七十九丁目
下曽根八十丁目
下曽根八十一丁目
下曽根八十二丁目
下曽根八十三丁目
下曽根八十四丁目
下曽根八十五丁目
下曽根八十六丁目
下曽根八十七丁目
下曽根八十八丁目
下曽根八十九丁目
下曽根九十丁目
下曽根九十一丁目
下曽根九十二丁目
下曽根九十三丁目
下曽根九十四丁目
下曽根九十五丁目
下曽根九十六丁目
下曽根九十七丁目
下曽根九十八丁目
下曽根九十九丁目
下曽根一百丁目
下曽根一百一丁目
下曽根一百二丁目
下曽根一百三丁目
下曽根一百四丁目
下曽根一百五丁目
下曽根一百六丁目
下曽根一百七丁目
下曽根一百八丁目
下曽根一百九丁目
下曽根一百十丁目
下曽根一百十一丁目
下曽根一百十二丁目
下曽根一百十三丁目
下曽根一百十四丁目
下曽根一百十五丁目
下曽根一百十六丁目
下曽根一百十七丁目
下曽根一百十八丁目
下曽根一百十九丁目
下曽根一百二十丁目
下曽根一百二十一丁目
下曽根一百二十二丁目
下曽根一百二十三丁目
下曽根一百二十四丁目
下曽根一百二十五丁目
下曽根一百二十六丁目
下曽根一百二十七丁目
下曽根一百二十八丁目
下曽根一百二十九丁目
下曽根一百三十丁目
下曽根一百三十一丁目
下曽根一百三十二丁目
下曽根一百三十三丁目
下曽根一百三十四丁目
下曽根一百三十五丁目
下曽根一百三十六丁目
下曽根一百三十七丁目
下曽根一百三十八丁目
下曽根一百三十九丁目
下曽根一百四十丁目
下曽根一百四十一丁目
下曽根一百四十二丁目
下曽根一百四十三丁目
下曽根一百四十四丁目
下曽根一百四十五丁目
下曽根一百四十六丁目
下曽根一百四十七丁目
下曽根一百四十八丁目
下曽根一百四十九丁目
下曽根一百五十丁目
下曽根一百五十一丁目
下曽根一百五十二丁目
下曽根一百五十三丁目
下曽根一百五十四丁目
下曽根一百五十五丁目
下曽根一百五十六丁目
下曽根一百五十七丁目
下曽根一百五十八丁目
下曽根一百五十九丁目
下曽根一百六十丁目
下曽根一百六十一丁目
下曽根一百六十二丁目
下曽根一百六十三丁目
下曽根一百六十四丁目
下曽根一百六十五丁目
下曽根一百六十六丁目
下曽根一百六十七丁目
下曽根一百六十八丁目
下曽根一百六十九丁目
下曽根一百七十丁目
下曽根一百七十一丁目
下曽根一百七十二丁目
下曽根一百七十三丁目
下曽根一百七十四丁目
下曽根一百七十五丁目
下曽根一百七十六丁目
下曽根一百七十七丁目
下曽根一百七十八丁目
下曽根一百七十九丁目
下曽根一百八十丁目
下曽根一百八十一丁目
下曽根一百八十二丁目
下曽根一百八十三丁目
下曽根一百八十四丁目
下曽根一百八十五丁目
下曽根一百八十六丁目
下曽根一百八十七丁目
下曽根一百八十八丁目
下曽根一百八十九丁目
下曽根一百九十丁目
下曽根一百九十一丁目
下曽根一百九十二丁目
下曽根一百九十三丁目
下曽根一百九十四丁目
下曽根一百九十五丁目
下曽根一百九十六丁目
下曽根一百九十七丁目
下曽根一百九十八丁目
下曽根一百九十九丁目
下曽根二百丁目
下曽根二百一丁目
下曽根二百二丁目
下曽根二百三丁目
下曽根二百四丁目
下曽根二百五丁目
下曽根二百六丁目
下曽根二百七丁目
下曽根二百八丁目
下曽根二百九丁目
下曽根二百十丁目
下曽根二百十一丁目
下曽根二百十二丁目
下曽根二百十三丁目
下曽根二百十四丁目
下曽根二百十五丁目
下曽根二百十六丁目
下曽根二百十七丁目
下曽根二百十八丁目
下曽根二百十九丁目
下曽根二百二十丁目
下曽根二百二十一丁目
下曽根二百二十二丁目
下曽根二百二十三丁目
下曽根二百二十四丁目
下曽根二百二十五丁目
下曽根二百二十六丁目
下曽根二百二十七丁目
下曽根二百二十八丁目
下曽根二百二十九丁目
下曽根二百三十丁目
下曽根二百三十一丁目
下曽根二百三十二丁目
下曽根二百三十三丁目
下曽根二百三十四丁目
下曽根二百三十五丁目
下曽根二百三十六丁目
下曽根二百三十七丁目
下曽根二百三十八丁目
下曽根二百三十九丁目
下曽根二百四十丁目
下曽根二百四十一丁目
下曽根二百四十二丁目
下曽根二百四十三丁目
下曽根二百四十四丁目
下曽根二百四十五丁目
下曽根二百四十六丁目
下曽根二百四十七丁目
下曽根二百四十八丁目
下曽根二百四十九丁目
下曽根二百五十丁目
下曽根二百五十一丁目
下曽根二百五十二丁目
下曽根二百五十三丁目
下曽根二百五十四丁目
下曽根二百五十五丁目
下曽根二百五十六丁目
下曽根二百五十七丁目
下曽根二百五十八丁目
下曽根二百五十九丁目
下曽根二百六十丁目
下曽根二百六十一丁目
下曽根二百六十二丁目
下曽根二百六十三丁目
下曽根二百六十四丁目
下曽根二百六十五丁目
下曽根二百六十六丁目
下曽根二百六十七丁目
下曽根二百六十八丁目
下曽根二百六十九丁目
下曽根二百七十丁目
下曽根二百七十一丁目
下曽根二百七十二丁目
下曽根二百七十三丁目
下曽根二百七十四丁目
下曽根二百七十五丁目
下曽根二百七十六丁目
下曽根二百七十七丁目
下曽根二百七十八丁目
下曽根二百七十九丁目
下曽根二百八十丁目
下曽根二百八十一丁目
下曽根二百八十二丁目
下曽根二百八十三丁目
下曽根二百八十四丁目
下曽根二百八十五丁目
下曽根二百八十六丁目
下曽根二百八十七丁目
下曽根二百八十八丁目
下曽根二百八十九丁目
下曽根二百九十丁目
下曽根二百九十一丁目
下曽根二百九十二丁目
下曽根二百九十三丁目
下曽根二百九十四丁目
下曽根二百九十五丁目
下曽根二百九十六丁目
下曽根二百九十七丁目
下曽根二百九十八丁目
下曽根二百九十九丁目
下曽根三百丁目
下曽根三百一丁目
下曽根三百二丁目
下曽根三百三丁目
下曽根三百四丁目
下曽根三百五丁目
下曽根三百六丁目
下曽根三百七丁目
下曽根三百八丁目
下曽根三百九丁目
下曽根三百十丁目
下曽根三百十一丁目
下曽根三百十二丁目
下曽根三百十三丁目
下曽根三百十四丁目
下曽根三百十五丁目
下曽根三百十六丁目
下曽根三百十七丁目
下曽根三百十八丁目
下曽根三百十九丁目
下曽根三百二十丁目
下曽根三百二十一丁目
下曽根三百二十二丁目
下曽根三百二十三丁目
下曽根三百二十四丁目
下曽根三百二十五丁目
下曽根三百二十六丁目
下曽根三百二十七丁目
下曽根三百二十八丁目
下曽根三百二十九丁目
下曽根三百三十丁目
下曽根三百三十一丁目
下曽根三百三十二丁目
下曽根三百三十三丁目
下曽根三百三十四丁目
下曽根三百三十五丁目
下曽根三百三十六丁目
下曽根三百三十七丁目
下曽根三百三十八丁目
下曽根三百三十九丁目
下曽根三百四十丁目
下曽根三百四十一丁目
下曽根三百四十二丁目
下曽根三百四十三丁目
下曽根三百四十四丁目
下曽根三百四十五丁目
下曽根三百四十六丁目
下曽根三百四十七丁目
下曽根三百四十八丁目
下曽根三百四十九丁目
下曽根三百五十丁目
下曽根三百五十一丁目
下曽根三百五十二丁目
下曽根三百五十三丁目
下曽根三百五十四丁目
下曽根三百五十五丁目
下曽根三百五十六丁目
下曽根三百五十七丁目
下曽根三百五十八丁目
下曽根三百五十九丁目
下曽根三百六十丁目
下曽根三百六十一丁目
下曽根三百六十二丁目
下曽根三百六十三丁目
下曽根三百六十四丁目
下曽根三百六十五丁目
下曽根三百六十六丁目
下曽根三百六十七丁目
下曽根三百六十八丁目
下曽根三百六十九丁目
下曽根三百七十丁目
下曽根三百七十一丁目
下曽根三百七十二丁目
下曽根三百七十三丁目
下曽根三百七十四丁目
下曽根三百七十五丁目
下曽根三百七十六丁目
下曽根三百七十七丁目
下曽根三百七十八丁目
下曽根三百七十九丁目
下曽根三百八十丁目
下曽根三百八十一丁目
下曽根三百八十二丁目
下曽根三百八十三丁目
下曽根三百八十四丁目
下曽根三百八十五丁目
下曽根三百八十六丁目
下曽根三百八十七丁目
下曽根三百八十八丁目
下曽根三百八十九丁目
下曽根三百九十丁目
下曽根三百九十一丁目
下曽根三百九十二丁目
下曽根三百九十三丁目
下曽根三百九十四丁目
下曽根三百九十五丁目
下曽根三百九十六丁目
下曽根三百九十七丁目
下曽根三百九十八丁目
下曽根三百九十九丁目
下曽根四百丁目
下曽根四百一丁目
下曽根四百二丁目
下曽根四百三丁目
下曽根四百四丁目
下曽根四百五丁目
下曽根四百六丁目
下曽根四百七丁目
下曽根四百八丁目
下曽根四百九丁目
下曽根四百十丁目
下曽根四百十一丁目
下曽根四百十二丁目
下曽根四百十三丁目
下曽根四百十四丁目
下曽根四百十五丁目
下曽根四百十六丁目
下曽根四百十七丁目
下曽根四百十八丁目
下曽根四百十九丁目
下曽根四百二十丁目
下曽根四百二十一丁目
下曽根四百二十二丁目
下曽根四百二十三丁目
下曽根四百二十四丁目
下曽根四百二十五丁目
下曽根四百二十六丁目
下曽根四百二十七丁目
下曽根四百二十八丁目
下曽根四百二十九丁目
下曽根四百三十丁目
下曽根四百三十一丁目
下曽根四百三十二丁目
下曽根四百三十三丁目
下曽根四百三十四丁目
下曽根四百三十五丁目
下曽根四百三十六丁目
下曽根四百三十七丁目
下曽根四百三十八丁目
下曽根四百三十九丁目
下曽根四百四十丁目
下曽根四百四十一丁目
下曽根四百四十二丁目
下曽根四百四十三丁目
下曽根四百四十四丁目
下曽根四百四十五丁目
下曽根四百四十六丁目
下曽根四百四十七丁目
下曽根四百四十八丁目
下曽根四百四十九丁目
下曽根四百五十丁目
下曽根四百五十一丁目
下曽根四百五十二丁目
下曽根四百五十三丁目
下曽根四百五十四丁目
下曽根四百五十五丁目
下曽根四百五十六丁目
下曽根四百五十七丁目
下曽根四百五十八丁目
下曽根四百五十九丁目
下曽根四百六十丁目
下曽根四百六十一丁目
下曽根四百六十二丁目
下曽根四百六十三丁目
下曽根四百六十四丁目
下曽根四百六十五丁目
下曽根四百六十六丁目
下曽根四百六十七丁目
下曽根四百六十八丁目
下曽根四百六十九丁目
下曽根四百七十丁目
下曽根四百七十一丁目
下曽根四百七十二丁目
下曽根四百七十三丁目
下曽根四百七十四丁目
下曽根四百七十五丁目
下曽根四百七十六丁目
下曽根四百七十七丁目
下曽根四百七十八丁目
下曽根四百七十九丁目
下曽根四百八十丁目
下曽根四百八十一丁目
下曽根四百八十二丁目
下曽根四百八十三丁目
下曽根四百八十四丁目
下曽根四百八十五丁目
下曽根四百八十六丁目
下曽根四百八十七丁目
下曽根四百八十八丁目
下曽根四百八十九丁目
下曽根四百九十丁目
下曽根四百九十一丁目
下曽根四百九十二丁目
下曽根四百九十三丁目
下曽根四百九十四丁目
下曽根四百九十五丁目
下曽根四百九十六丁目
下曽根四百九十七丁目
下曽根四百九十八丁目
下曽根四百九十九丁目
下曽根五百丁目
下曽根五百一丁目
下曽根五百二丁目
下曽根五百三丁目
下曽根五百四丁目
下曽根五百五丁目
下曽根五百六丁目
下曽根五百七丁目
下曽根五百八丁目
下曽根五百九丁目
下曽根五百十丁目
下曽根五百十一丁目
下曽根五百十二丁目
下曽根五百十三丁目
下曽根五百十四丁目
下曽根五百十五丁目
下曽根五百十六丁目
下曽根五百十七丁目
下曽根五百十八丁目
下曽根五百十九丁目
下曽根五百二十丁目
下曽根五百二十一丁目
下曽根五百二十二丁目
下曽根五百二十三丁目
下曽根五百二十四丁目
下曽根五百二十五丁目
下曽根五百二十六丁目
下曽根五百二十七丁目
下曽根五百二十八丁目
下曽根五百二十九丁目
下曽根五百三十丁目
下曽根五百三十一丁目
下曽根五百三十二丁目
下曽根五百三十三丁目
下曽根五百三十四丁目
下曽根五百三十五丁目
下曽根五百三十六丁目
下曽根五百三十七丁目
下曽根五百三十八丁目
下曽根五百三十九丁目
下曽根五百四十丁目
下曽根五百四十一丁目
下曽根五百四十二丁目
下曽根五百四十三丁目
下曽根五百四十四丁目
下曽根五百四十五丁目
下曽根五百四十六丁目
下曽根五百四十七丁目
下曽根五百四十八丁目
下曽根五百四十九丁目
下曽根五百五十丁目
下曽根五百五十一丁目
下曽根五百五十二丁目
下曽根五百五十三丁目
下曽根五百五十四丁目
下曽根五百五十五丁目
下曽根五百五十六丁目
下曽根五百五十七丁目
下曽根五百五十八丁目
下曽根五百五十九丁目
下曽根六百丁目
下曽根六百一丁目
下曽根六百二丁目
下曽根六百三丁目
下曽根六百四丁目
下曽根六百五丁目
下曽根六百六丁目
下曽根六百七丁目
下曽根六百八丁目
下曽根六百九丁目
下曽根六百十丁目
下曽根六百十一丁目
下曽根六百十二丁目
下曽根六百十三丁目
下曽根六百十四丁目
下曽根六百十五丁目
下曽根六百十六丁目
下曽根六百十七丁目
下曽根六百十八丁目
下曽根六百十九丁目
下曽根六百二十丁目
下曽根六百二十一丁目
下曽根六百二十二丁目
下曽根六百二十三丁目
下曽根六百二十四丁目
下曽根六百二十五丁目
下曽根六百二十六丁目
下曽根六百二十七丁目
下曽根六百二十八丁目
下曽根六百二十九丁目
下曽根六百三十丁目
下曽根六百三十一丁目
下曽根六百三十二丁目
下曽根六百三十三丁目
下曽根六百三十四丁目
下曽根六百三十五丁目
下曽根六百三十六丁目
下曽根六百三十七丁目
下曽根六百三十八丁目
下曽根六百三十九丁目
下曽根六百四十丁目
下曽根六百四十一丁目
下曽根六百四十二丁目
下曽根六百四十三丁目
下曽根六百四十四丁目
下曽根六百四十五丁目
下曽根六百四十六丁目
下曽根六百四十七丁目
下曽根六百四十八丁目
下曽根六百四十九丁目
下曽根六百五十丁目
下曽根六百五十一丁目
下曽根六百五十二丁目
下曽根六百五十三丁目
下曽根六百五十四丁目
下曽根六百五十五丁目
下曽根六百五十六丁目
下曽根六百五十七丁目
下曽根六百五十八丁目
下曽根六百五十九丁目
下曽根七百丁目
下曽根七百一丁目
下曽根七百二丁目
下曽根七百三丁目
下曽根七百四丁目
下曽根七百五丁目
下曽根七百六丁目
下曽根七百七丁目
下曽根七百八丁目
下曽根七百九丁目
下曽根七百十丁目
下曽根七百十一丁目
下曽根七百十二丁目
下曽根七百十三丁目
下曽根七百十四丁目
下曽根七百十五丁目
下曽根七百十六丁目
下曽根七百十七丁目
下曽根七百十八丁目
下曽根七百十九丁目
下曽根七百二十丁目
下曽根七百二十一丁目
下曽根七百二十二丁目
下曽根七百二十三丁目
下曽根七百二十四丁目
下曽根七百二十五丁目
下曽根七百二十六丁目
下曽根七百二十七丁目
下曽根七百二十八丁目
下曽根七百二十九丁目
下曽根七百三十丁目
下曽根七百三十一丁目
下曽根七百三十二丁目
下曽根七百三十三丁目
下曽根七百三十四丁目
下曽根七百三十五丁目
下曽根七百三十六丁目
下曽根七百三十七丁目
下曽根七百三十八丁目
下曽根七百三十九丁目
下曽根七百四十丁目
下曽根七百四十一丁目
下曽根七百四十二丁目
下曽根七百四十三丁目
下曽根七百四十四丁目
下曽根七百四十五丁目
下曽根七百四十六丁目
下曽根七百四十七丁目
下曽根七百四十八丁目
下曽根七百四十九丁目
下曽根七百五十丁目
下曽根七百五十一丁目
下曽根七百五十二丁目
下曽根七百五十三丁目
下曽根七百五十四丁目
下曽根七百五十五丁目
下曽根七百五十六丁目
下曽根七百五十七丁目
下曽根七百五十八丁目
下曽根七百五十九丁目
下曽根八百丁目
下曽根八百一丁目
下曽根八百二丁目
下曽根八百三丁目
下曽根八百四丁目
下曽根八百五丁目
下曽根八百六丁目
下曽根八百七丁目
下曽根八百八丁目
下曽根八百九丁目
下曽根八百十丁目
下曽根八百十一丁目
下曽根八百十二丁目
下曽根八百十三丁目
下曽根八百十四丁目
下曽根八百十五丁目
下曽根八百十六丁目
下曽根八百十七丁目
下曽根八百十八丁目
下曽根八百十九丁目
下曽根八百二十丁目
下曽根八百二十一丁目
下曽根八百二十二丁目
下曽根八百二十三丁目
下曽根八百二十四丁目
下曽根八百二十五丁目
下曽根八百二十六丁目
下曽根八百二十七丁目
下曽根八百二十八丁目
下曽根八百二十九丁目
下曽根八百三十丁目
下曽根八百三十一丁目
下曽根八百三十二丁目
下曽根八百三十三丁目
下曽根八百三十四丁目
下曽根八百三十五丁目
下曽根八百三十六丁目
下曽根八百三十七丁目
下曽根八百三十八丁目
下曽根八百三十九丁目
下曽根八百四十丁目
下曽根八百四十一丁目
下曽根八百四十二丁目
下曽根八百四十三丁目
下曽根八百四十四丁目
下曽根八百四十五丁目
下曽根八百四十六丁目
下曽根八百四十七丁目
下曽根八百四十八丁目
下曽根八百四十九丁目
下曽根八百五十丁目
下曽根八百五十一丁目
下曽根八百五十二丁目
下曽根八百五十三丁目
下曽根八百五十四丁目
下曽根八百五十五丁目
下曽根八百五十六丁目
下曽根八百五十七丁目
下曽根八百五十八丁目
下曽根八百五十九丁目
下曽根九百丁目
下曽根九百一丁目
下曽根九百二丁目
下曽根九百三丁目
下曽根九百四丁目
下曽根九百五丁目
下曽根九百六丁目
下曽根九百七丁目
下曽根九百八丁目
下曽根九百九丁目
下曽根九百十丁目
下曽根九百十一丁目
下曽根九百十二丁目
下曽根九百十三丁目
下曽根九百十四丁目
下曽根九百十五丁目
下曽根九百十六丁目
下曽根九百十七丁目
下曽根九百十八丁目
下曽根九百十九丁目
下曽根九百二十丁目
下曽根九百二十一丁目
下曽根九百二十二丁目
下曽根九百二十三丁目
下曽根九百二十四丁目
下曽根九百二十五丁目
下曽根九百二十六丁目
下曽根九百二十七丁目
下曽根九百二十八丁目
下曽根九百二十九丁目
下曽根九百三十丁目
下曽根九百三十一丁目
下曽根九百三十二丁目
下曽根九百三十三丁目
下曽根九百三十四丁目
下曽根九百三十五丁目
下曽根九百三十六丁目
下曽根九百三十七丁目
下曽根九百三十八丁目
下曽根九百三十九丁目
下曽根九百四十丁目
下曽根九百四十一丁目
下曽根九百四十二丁目
下曽根九百四十三丁目
下曽根九百四十四丁目
下曽根九百四十五丁目
下曽根九百四十六丁目
下曽根九百四十七丁目
下曽根九百四十八丁目
下曽根九百四十九丁目
下曽根九百五十丁目
下曽根九百五十一丁目
下曽根九百五十二丁目
下曽根九百五十三丁目
下曽根九百五十四丁目
下曽根九百五十五丁目
下曽根九百五十六丁目
下曽根九百五十七丁目
下曽根九百五十八丁目
下曽根九百五十九丁目
下曽根十丁目
下曽根十一丁目
下曽根十二丁目
下曽根十三丁目
下曽根十四丁目
下曽根十五丁目
下曽根十六丁目
下曽根十七丁目
下曽根十八丁目
下曽根十九丁目
下曽根二十丁目
下曽根二十一丁目
下曽根二十二丁目
下曽根二十三丁目
下曽根二十四丁目
下曽根二十五丁目
下曽根二十六丁目
下曽根二十七丁目
下曽根二十八丁目
下曽根二十九丁目
下曽根三十丁目
下曽根三十一丁目
下曽根三十二丁目
下曽根三十三丁目
下曽根三十四丁目
下曽根三十五丁目
下曽根三十六丁目
下曽根三十七丁目
下曽根三十八丁目
下曽根三十九丁目
下曽根四十丁目
下曽根四十一丁目
下曽根四十二丁目
下曽根四十三丁目
下曽根四十四丁目
下曽根四十五丁目
下曽根四十六丁目
下曽根四十七丁目
下曽根四十八丁目
下曽根四十九丁目
下曽根五十丁目
下曽根五十一丁目
下曽根五十二丁目
下曽根五十三丁目
下曽根五十四丁目
下曽根五十五丁目
下曽根五十六丁目
下曽根五十七丁目
下曽根五十八丁目
下曽根五十九丁目
下曽根六十丁目
下曽根六十一丁目
下曽根六十二丁目
下曽根六十三丁目
下曽根六十四丁目
下曽根六十五丁目
下曽根六十六丁目
下曽根六十七丁目
下曽根六十八丁目
下曽根六十九丁目
下曽根七十丁目
下曽根七十一丁目
下曽根七十二丁目
下曽根七十三丁目
下曽根七十四丁目
下曽根七十五丁目
下曽根七十六丁目
下曽根七十七丁目
下曽根七十八丁目
下曽根七十九丁目
下曽根八十丁目
下曽根八十一丁目
下曽根八十二丁目
下曽根八十三丁目
下曽根八十四丁目
下曽根八十五丁目
下曽根八十六丁目
下曽根八十七丁目
下曽根八十八丁目
下曽根八十九丁目
下曽根九十丁目
下曽根九十一丁目
下曽根九十二丁目
下曽根九十三丁目
下曽根九十四丁目
下曽根九十五丁目
下曽根九十六丁目
下曽根九十七丁目