

やさしさの居場所×女性目線の満足を追求したマンション。

RIVIERE Press

リヴィエール通信
2024 vol.1

新春号

大切な贈りもの。
「やさしさの居場所」からの
快活なライフスタイルは、



「中小企業からニッポンを元気にプロジェクト」
公式アンバサダー 永作博美



家族の快適がカタチに「やさしさの居場所」

「リヴィエールマンション」物件特集

RIVIÈRE MANSION New Project

新規プロジェクトのご案内!

超カワイ〜イ♥♥♥我が家自慢♥♥♥

おもしろ写真大募集!!

ONE-POINT ADVICE & Topics
ワンポイント・アドバイス トピックス

KBCテレビ毎週土曜日
朝8:00~9:30
「旅サラダ」
テレビ番組提供
CM放映中

●下記の番号でお答えください。

①	②	③	④	⑤	
⑥	⑦	⑧	⑫	⑬	⑭
⑨	⑩	⑪	⑮	⑯	⑰
			⑱	⑲	⑳

●応募方法

官製ハガキもしくは下記メールアドレスへ
【E-Mail】info@riviere.gr.jp

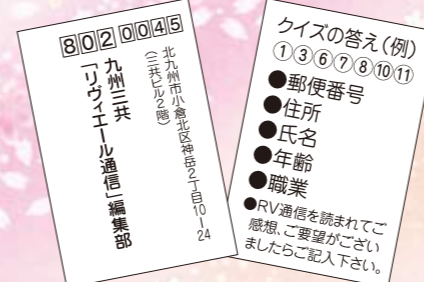

●締切り…2024年2月末日【当日消印有効】

※当選者の発表は、クオカードの発送をもって代えさせていただきます。

【ご注意事項】ご応募いただいた住所が判読できなかったり、転居等により住所不明で、賞品がお届けできない場合やご不在により受け取りができず、日本郵便の保管期間経過で当社へ賞品が返送されてきた場合には、当選を無効とさせていただきます。あらかじめご了承下さい。

〈宛先〉〒802-0045

北九州市小倉北区神岳2丁目10-24 (三共ビル2階) (株)九州三共「リヴィエール通信」編集部

〈2023vo.3秋号のクイズ解答〉④ ⑧ ⑨ ⑪ ⑬ ⑰ ⑲

④女の子が手に持っている筆が万年筆に ⑧柿の木の柿がひとつなくなっている

⑨猫の柄が違ふ ⑩おばあちゃんの髪型が違ふ ⑬池に飛び込むカエルがコイに

⑰柿のひとつがリンゴに ⑲草履が下駄に

【問題】下の絵には、上の絵と違う箇所があります。
違う箇所を7つ、番号でお答えください。

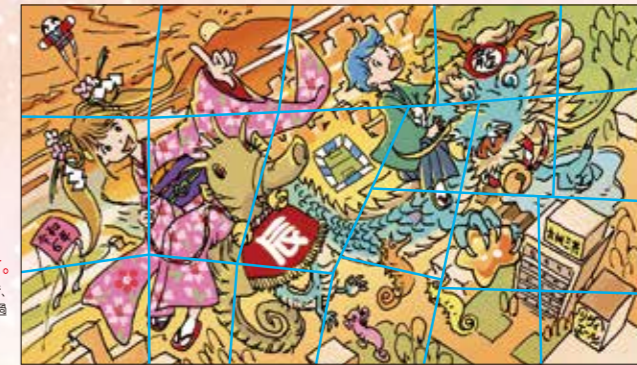

間違い探しクイズ

7つの間違いを探してJCBギフトカードをもらおう。

お年玉特典

※正解者には抽選で10名様にJCBギフトカード(1,000円分)を進呈します。

※カードのデザインは掲載のものとは異なる場合がございます。



※多数のご応募ありがとうございました

リヴィエールマンションご入居者様 ご紹介特典

ご紹介した方・された方、共に特典がございます。

なぜご紹介を
お願いするのかと申しますと…



ご成約
特典

あなたへ
リヴィエールマンションご入居者様

紹介謝礼金として
10万円プレゼント!
感謝のタペにご招待!

ご契約された方からの
「なぜ買おうと思ったのか?」
「家族でどんな話し合いをしたのか?」
「新居へのご入居を控えた時期のお気持ち」

といった体験談をお伝えすると、お住まいに興味のある方々に
説得力、信頼性、安心感を持っていただくことができます。

最終的になぜリヴィエールマンションを選んだのか?
ご自身の価値観、人生観を情報としてお伝えし、
それが口コミとして広まります。

といった理由からです。
ぜひ、皆様方の体験談を身近な方へお話しいただき、ご紹介ください。

ご紹介された方へ

販売価格の**1%相当分**の
物品をサービス!

※家具・照明など、詳しくは係員までお尋ねください。

リヴィエールマンションご入居者様限定
ご紹介システムについて

紹介された方がマンションギャラリーへご来場の際は、
受付時に、ご紹介者となるあなたの名前を
お伝えいただくよう、お伝えください。

初回ご来場時に、ご紹介の旨をお伝えいただけない場合、紹介特典が適用
されませんので、ご了承ください。

お問い合わせ・お申し込みは
(株)九州三共「リヴィエール通信」編集部
〒802-0045 北九州市小倉北区神岳2丁目10番24号

ハガキ、メール、お電話で受付致しております。
〔E-Mail〕info@riviere.gr.jp
フリーダイヤル ☎0120-02-4881

RIVIÈRE Press

リヴィエール通信 (株)九州三共 北九州市小倉北区神岳2丁目10番24号 (三共ビル内) TEL093-531-4886
建設業者登録/福岡県知事許可(般-3)第7008号・宅地建物取引業免許/福岡県知事免許(15)1997号
インターネットにて情報提供中! 【URL】https://www.riviere.gr.jp/ 【E-Mail】info@riviere.gr.jp

Topics

トピックス

ほっと一息、心和む。

間違い探しクイズ応募で、いろいろな楽しいハガキをいただきありがとうございました。今回は楽しいイラスト付のハガキをご紹介します。ちょっと癒される“ほっ”と和んだ気持ちになりました。皆様のたくさんのご応募をお待ちしております。

(リヴィエール通信スタッフ一同)

楽しいイラスト入りのハガキをいただきました。



クイズ応募にイラストを描いて応募しよう!!

採用者には
JCBギフトカード
(1,000円分)進呈!



おもしろ写真募集!



リヴィエール通信ではリヴィエールマンションに関する「おもしろ写真」を募集しています。お子様やペットの写真やバルコニーに咲いたお花など、何でもいいので下記住所もしくははアドレスにどしどしご応募ください。一言コメントをお忘れなく!

採用者には
JCBギフトカード
(2,000円分)進呈!



image photo

リヴィエールマンションでの暮らしがたりやお宅自慢をユーチューブに投稿してみませんか?

投稿者にはギフトカード
(5,000円分)進呈します。

リヴィエールマンション
入居者限定

ユーチューブに投稿された方は下記メールアドレスに「氏名、物件名、号室、連絡先、投稿内容(例:リヴィエールマンションでの暮らし)」を明記の上、お送りください。



お問い合わせ・お申し込みは

(株)九州三共「リヴィエール通信」編集部

〒802-0045 北九州市小倉北区神岳2丁目10番24号
TEL093-531-4886

ハガキ、メール、お電話で受付致しております。
〔E-Mail〕 info@riviere.gr.jp
フリーダイヤル ☎ 0120-02-4881



(株)九州三共
代表取締役社長
中島 敬二郎

新年明けましておめでとうございます。皆様にとって本年も良い年でありませう、心からお祈り申し上げます。九州三共も昨年12月で創業満60年を迎える事が出来ました。長く続いたものだと感心すると同時にお客様のご理解によって支えられて来たと感じております。

昨年はコロナウイルスが5類になったことで、日本社会全体も少しずつ通常に戻るのかと思われましたが、ウクライナやガザ地区での戦争も相まってまったくコロナ以前には戻ることにはなく、社会構造が変化してきています。いろいろな商品の値上げもその一つだと思います。建築業界も値上げラッシュがあり、その結果マンションは大変高価な商品となりました。

供給する当社といたしましても大変厳しい環境となっておりますが、皆様に喜んで選んでいただける特色ある物件造りに専念し、リヴィエールらしいものを供給出来るように努力していきたいと考えております。

これからも一年二年を積み重ね、社員一同、一生懸命頑張つていきますので、本年もどうぞよろしくお願いいたします。

謹言
新春のお慶びを
申し上げます



読者の方からたくさんのご応募いただいた中から
素敵なお庭をご紹介します。

「おもしろ写真」ご紹介!!

こんにちは*
ベランダに秋風が流れ、コスモスの花が咲いています
外壁と調和し尚より良く見えます
(北九州市八幡西区S・D)



小倉都心にありながら
開放的な景観にときめく、
理想の暮らし。



【物件共通概要】 ●名称/リヴィエールベイステーション小倉タワーレジデンス●所在地(地名地番)/北九州市小倉北区浅野2丁目250(地番)●交通/JR小倉駅徒歩約7分(約550m)●用途地域/商業地域●地目/宅地●建ぺい率/80%●容積率/400%●私道負担/なし●敷地面積/1,346.16㎡●建築面積/1,049.44㎡●延床面積/6,523.26㎡●構造・規模/鉄筋コンクリート造 地上19階建●総戸数/48戸●駐車場/鉄骨自走式 屋根付き26台 屋上13台 合計39台●自転車置場/66台(59台+7台)●竣工予定/2026年9月●入居予定/2026年9月●設計・監理/樹形創建築設計●施工/福屋建設●分譲後の権利形態/(敷地)専有面積割合による所有権の共有(建物)専有部分は区分所有権、共用部分は専有面積割合による所有権の共有●管理形態/全区分所有者にて管理組合を結成後、管理会社へ管理委託●管理員の勤務形態/未定●建築確認番号/第ERI-23021452(令和5年9月25日)●売主/㈱九州三共●管理会社/㈱サンエージェンシー

【予定物件概要】 ●予定販売戸数/未定●販売価格/未定●最多販売価格帯/未定●間取り/2LDK、3LDK、3LDK+S●住戸専有面積/62.80㎡~120.64㎡●バルコニー面積/13.00㎡~30.02㎡●アルコーブ面積/5.78㎡~9.69㎡●管理費/未定●修繕積立金/未定●修繕積立基金(一括)/未定●駐車場使用料(月額)/未定●バイク置場使用料(月額)/未定●取引条件有効期限/2024年3月末日●広告有効期限/2024年3月末日

詳しくはホームページから

 営業時間/10:00~17:00
 お問い合わせは
 リヴィエールベイステーション小倉タワーレジデンス マンションギャラリー
☎093-342-7201



予告広告
 本広告を行い、取引を開始するまでは契約または予約の申し込み順位の確保には応じられません。予めご了承ください。



RIVIÈRE
 BAY STATION KOKURA
 TOWER RESIDENCE
 リヴィエール
 ベイステーション小倉
 タワーレジデンス

PREMIUM FRONT

海前、最前線。

JR「小倉」駅 徒歩約7分(約550m)



地上19階建てタワーレジデンス



高層階(16~19階)ワンフロア2戸、100㎡超の間取り

※掲載の空撮写真は、現地周辺にて撮影(2023年8月)したものに一部CG加工を施しており実際とは異なります。
 ※徒歩分数は1分=80mで計算しています。

リヴィエールベイステーション小倉タワーレジデンス
優先案内会員募集!

※掲載のCG/バスは図面を基に描き起こしたもので実際とは異なります。

JR行橋駅まで徒歩約5分。最終1邸FINAL!

■行橋市西宮市 リヴィエール行橋駅前ガーデンプレース

□販売価格/3LDK+W 3,350万円
 □総戸数/41戸
 □入居時期/2024年7月下旬



モデルルーム公開中!

毎日を快適にしてくれる、
 充実した環境が生活圏内に。



JR行橋駅...400m(徒歩約5分)



ゆめタウン行橋...850m(車で約2分)



コスタ行橋...1,200m(車で約2分)



スパイシーモール行橋...1,200m(車で約2分)



リヴィエール行橋駅前
 ガーデンプレース

完全予約制



RIVIÈRE
 YUKUHASHIEKIMAE
 GARDEN PLACE

行橋、新景。

物件概要 ●名称/リヴィエール行橋駅前ガーデンプレース●所在地(地名地番)/福岡県行橋市西宮市2丁目724-1●交通/JR「行橋駅」徒歩約5分(約400m)●用途地域/商業地域、準防火地域●建ぺい率/90%●容積率/400%●地目/宅地●私道負担/なし●敷地面積/1,110.30㎡●建築面積/419.28㎡●延床面積/4,133.36㎡●構造・規模/鉄筋コンクリート造地上14階建●建築確認番号/第ER1-22014105号(2022年6月9日)●総戸数/41戸●住戸専有面積/75.45㎡~96.84㎡●バルコニー面積/25.37㎡~28.13㎡●アルコブ面積/4.62㎡~9.60㎡●室外機置場面積/1.94㎡~3.95㎡●ルーフトップテラス面積/27.78㎡~39.35㎡●敷地所有者/㈱九州三共●売主/㈱九州三共●分譲後の権利形態/(敷地)建物専有面積割合による共有(建物)区分所有●管理形態/全区区分所有者にて管理組合を結成し、㈱サンエージェンシーに管理委託●管理員の勤務形態/巡回(ゴミ収集:週3回合計4時間、清掃:週2回合計6時間)●敷地内駐車場/賃貸駐車場13区画13台(他、分譲駐車場40区画41台・バイク置場3区画)●駐車場料金/賃貸駐車場使用料(月額)/4,500円~6,200円、分譲駐車場価格/1,200,000円~2,400,000円、分譲駐車場敷地利用料(月額)/300円~700円、普通EV車賃貸駐車場使用料(月額)/5,500円、普通EV車設備管理費(月額)/200円、普通EV車設備積立金(月額)/800円、分譲普通EV車設備積立金(月額)/200円、分譲普通EV車設備積立金(月額)/800円●設計・工事監理者/前畑巨紀建築設計事務所●工事施工者/福屋建設㈱●設計図書閲覧場所/㈱九州三共及び現地マンションギャラリー●竣工予定/2024年7月上旬●入居予定/2024年7月下旬●隣接道路/幅員6.00mの道路に31.39m接道●電気/㈱M・E・M(一括受電)●ガス/㈱新光機器●上下水道/行橋市上下水道●エレベーター/13人乗り1基(速度90m/分)

【最終分譲概要】 ●販売戸数/1戸●間取り/3LDK+W●住戸専有面積/89.17㎡●テラス面積/27.62㎡●アルコブ面積/8.23㎡●室外機置場面積/3.85㎡●専用庭面積/38.18㎡●販売価格/3,350万円●管理費(月額)/14,440円●修繕積立金(月額)/6,240円●修繕積立金(一括)/449,410円●専用庭使用料(月額)/2,670円●取引条件有効期限/2024年3月末日●広告有効期限/2024年3月末日

お問い合わせは
 リヴィエール マンションギャラリー

☎0930-31-6015

マンションギャラリーカーナビ用住所
 行橋市西宮市2丁目1-34

JR八幡駅まで徒歩約9分。第1期分譲開始!

■八幡東区前田 リヴィエール八幡さくら通りフローラ

□販売価格/2LDK 2,820万円~
 /3LDK 3,380万円~
 /4LDK 3,890万円~
 □総戸数/39戸
 □入居時期/2025年8月下旬



八幡駅エリアには、
 生活に必要なものが揃ってる!



北九州市立花尾小学校...200m(徒歩約3分)



スピナートさくら通り店...180m(徒歩約3分)

リヴィエール八幡さくら通りフローラ建設予定地 及び マンションギャラリー



※掲載の地図は一部施設を省略しております。また、2023年8月現在の現況であり、将来変わることがございます。



RIVIÈRE
 YAHATA SAKURA DORI
 FLORA

1フロア3邸
 角住戸率100%



【物件概要】 ●名称/リヴィエール八幡さくら通りフローラ●所在地/北九州市八幡東区前田2丁目22番4 外2車●交通/西鉄「祇園一丁目」バス停 徒歩約1分(70m)●用途地域/商業地域●建築年/54.82%●容積率/308.97%●地目/宅地●私道負担/なし●敷地面積/977.79㎡●建築面積/535.94㎡●延床面積/3767.19㎡(内容積率対象面積/3021.04㎡)●構造・規模/鉄筋コンクリート造 地上14階建●建築確認番号/第ER1-23008820号(2023年7月4日)●総戸数/39戸●敷地所有者/㈱九州三共●売主/㈱九州三共●分譲後の権利形態/(敷地)建物専有面積割合による共有(建物)区分所有●管理形態/全区区分所有者にて管理組合を結成し、㈱サンエージェンシーに管理委託●管理方式/巡回管理●設計・工事監理者/前畑巨紀建築設計事務所●工事施工者/福屋建設㈱●設計図書閲覧場所/㈱九州三共及びマンションギャラリー●駐車場/賃貸駐車場26区画26台(他分譲車庫7区画7台/分譲 駐車場1区画1台)●竣工予定/2025年8月上旬●入居予定/2025年8月下旬●隣接道路/北側 幅員8.2mの道路に28.43m接道、西側 幅員8.0mの道路に31.70m接道、南側 幅員25.03mの道路に18.51m接道●電気/㈱M・E・M(一括受電)●ガス/西部ガス㈱●上下水道/北九州市営上下水道●エレベーター/13人乗り1基(速度90m/分)

【第1期物件概要(先着順)】 ●販売戸数/15戸●間取り/2LDK・3LDK・4LDK●販売価格/2,820万円~4,420万円●最少販売価格帯/2,900万円台(4戸)●住戸専有面積/63.26㎡~86.28㎡●バルコニー面積/17.79㎡~36.06㎡●アルコブ面積/3.29~6.52㎡●ウェルカムコート面積/1.29㎡●管理費(月額)/6,950円~9,490円●修繕積立金(月額)/4,740円~6,470円●修繕積立金(一括)/414,470円~565,300円●取引条件有効期限/2024年3月末日●広告有効期限/2024年3月末日

お問い合わせは
 八幡さくら通りフローラ マンションギャラリー

☎093-616-8992

マンションギャラリーカーナビ用住所
 八幡東区前田2丁目2-28

※掲載のCG/バスは図面を基に描き起こしたもので実際とは異なります。

リヴィエールマンション新規プロジェクトのご案内

RIVIÈRE MANSION New Project

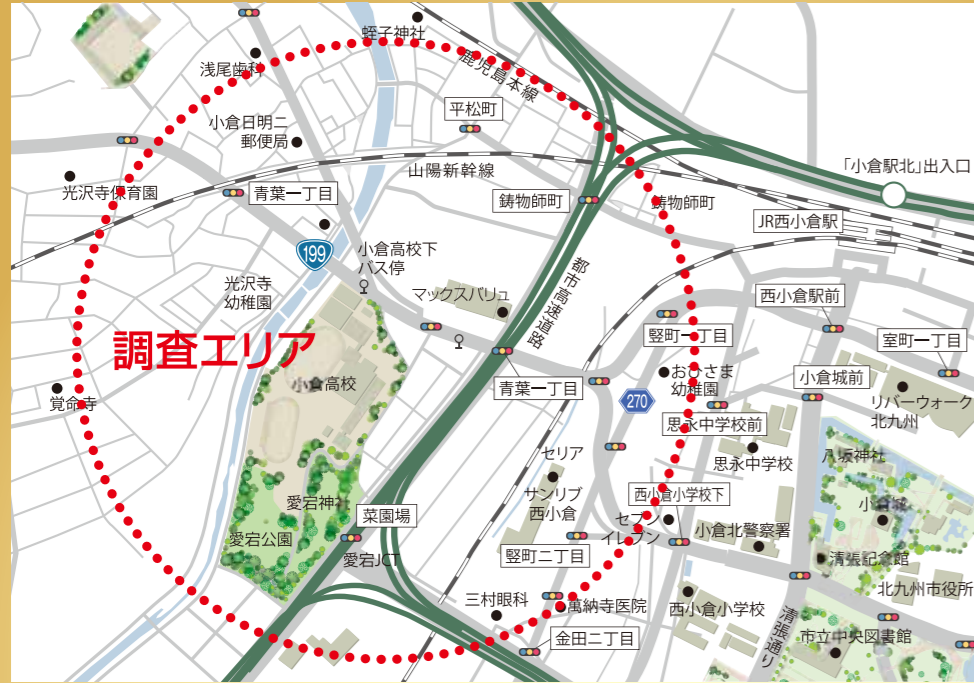

小倉北区エリア

北九州に数々の実績を持つ九州三共のリヴィエールマンションシリーズ。現在、小倉北区エリア、門司区エリアにおきまして、リヴィエールマンションプロジェクトを計画中です。そこで、計画に先立ちまして皆様の貴重なご意見をマンションづくりに反映させてまいりたいと考えております。あなたの「我が家」への夢を実現するためのまず一歩に、どんなことでもご意見をお聞かせください。



門司区エリア



新規プロジェクトのお問い合わせは
(株)九州三共 ☎0120-02-4881 (E-Mail) info@riviere.gr.jp

(キリトリ線)

リヴィエール会員様 ご見学カード

各分譲中マンションご紹介前にご見学に来られませんか？

分譲中のマンションにはそれぞれ、モデルルームがありますので、お近くにお立ち寄りの際に、ご紹介前に内覧されてはいかがでしょうか？

各マンションのお問い合わせは **(株)九州三共** ☎0120-02-4881

オリジナル クーラーバッグ



有効期限：2024年2月末日まで
*プレゼントのお渡しは1組1個までとさせていただきます。また、プレゼントにつきましては、在庫状況により変更が生じる場合がございますこと、ご了承くださいませ。

到津・未来区で暮らすNext Life 好評分譲中!

■小倉北区下到津 リヴィエール 到津タワー

□販売価格/3LDK 2,670万円~
/4LDK 3,440万円~
□総戸数/51戸
□入居時期/即入居可



建物内モデルルーム公開中!

バス停まで徒歩1分。
小倉駅へ最短13分の好立地。



JR小倉駅...3300m(車で約5分)



西鉄バス「小倉北特別支援学校」停...60m(徒歩約1分)



都市高速「下津入口」...490m(車で約1分)



到津小学校...550m(徒歩約7分)



※掲載の地図は一部施設を省略しております。また、2020年5月現在の現況であり、将来変更がございます。

スマートフォンひとつで、
家事の時短&安心感を実現!



IoTシステム導入
外出先からでも、お風呂掃除、給湯、床暖房、インターホンの操作が可能です。
登録した方は通るだけ。
エントランスの顔認証システムを初導入。



事前に登録しておけば、顔認証でエントランスのドアが開きます。小さなお子様が鍵を忘れて帰宅する時も、自動でエントランスに入れます。



物件概要 ●名称/リヴィエール到津タワー●所在地/北九州市小倉北区下到津4丁目14番1●交通/西鉄バス「小倉北特別支援学校」バス停徒歩1分(約60m)●用途地域/商業地●建ぺい率/80%●容積率/400%●地目/宅地●専有面積/1215.60㎡●建築面積/414.79㎡●延床面積/5489.24㎡●構造・規模/鉄筋コンクリート造地上19階建●建築確認番号/第ER120029141号(2020年9月25日)●総戸数/51戸●販売戸数/9戸●間取り/3LDK・4LDK●販売価格/2,670万円~3,760万円●最多販売価格帯/3,000万円台~3,700万円台(各2戸)●1戸専有面積/69.81㎡~87.13㎡●バルコニー面積/13.82㎡~21.13㎡●アールコート面積/4.17㎡~7.09㎡●ワルカムコート面積/1.83㎡●トランクルーム面積/0.56㎡~0.84㎡●敷地所有者/九州三共●主売主/九州三共●分譲後の権利形態/(敷地)建物専有面積割合による共有(建物)区分所有●管理費(月額)/7,390円~9,230円●修繕積立金(月額)/6,060円~7,570円●修繕積立基金(一括)/333,320円~416,020円●管理形態/全区分所有者にて管理組合を結成し、関サエージェンシーに管理委託●管理員の勤務形態/日勤(月金土日祝10:00~17:00、火水13:00~17:00)●駐車場/51戸に対して51区画55台(内、縦列4区画+バイク置場付2区画+分譲駐車場5区画+機械式駐車場32区画)●設計・工事監理者/N・T・A●工事施工者/福屋建設(株)●設計図書閲覧場所/関九州三共及び現地案内所●竣工/2023年7月●入居/即入居可●隣接道路/東側幅員19.940mの公道に32.731m接道、南側幅員4.000mの公道に26.111m接道●電気/関M・E・M(一括受電)●ガス/西部ガス(株)●上下水道/北九州市営上下水道●エレベーター/17人乗り1基(速度105m/分・非常用兼用)●販売代理/関タグポートパートナーズ●取引条件有効期限/2024年3月末日●広告有効期限/2024年3月末日

お問い合わせは
リヴィエール到津タワー 現地販売センター

☎093-967-6056

現地販売センターカーナビ用住所
小倉北区下到津4-5-1

※掲載のCG写真は図面を基に描き起こしたもので実際とは異なります。

RIクリエイト事業部からの
お知らせ

リヴィエールマンションにお住まいの方へ

お住まいの 売却や賃貸 をお考えの方へ

あなたの資産価値を守る

「売りたい」
「貸したい」

私たちに
おまかせ
ください!



お電話
一本で簡単な
無料査定を
行います

リヴィエールマンションRI クリエイト事業部にお任せいただくと、こんなメリットがあります。

- メリット1** 早期売却、高額売却が期待できます。 ※売却時
- メリット2** 簡単!スピード査定が可能です。
- メリット3** 面倒なお部屋の維持管理、家賃滞納保証、入居者対応まで一括して請け負います。 ※賃貸時
- メリット4** リフォームプランを無料作成いたします。

お問い合わせは リヴィエールマンションに関することは何でもご相談ください。

(株)九州三共 RIクリエイト事業部 フリーダイヤル ☎0120-02-4881

リヴィエールマンションに、お住まいの皆様へ

設備が古くなってきた、
賃貸・売買を検討中、
長期不在が心配...

「RIクリエイト事業部」がお手伝いします!

リフォームの場合



キッチン 開放感のある女性目線のキッチンにリフォーム



浴室洗面 最新設備の浴室・洗面にリフォーム



書斎 テレワークに最適な空間にリフォーム



トイレ 最新ウォシュレットにリフォーム

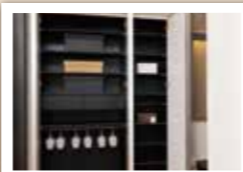

収納 より使いやすい収納にリフォーム

お問い合わせは RIクリエイト事業部 フリーダイヤル ☎0120-02-4881

用地課からの
お知らせ

マンション建設用地 募集!

お電話を頂いたら、直ちに下見にお伺いします。皆様の情報をお待ちしています。
☎093-531-4881

ONE-POINT ADVICE

ワンポイント・アドバイス



この冬、本気で省エネに取り組みませんか?



冬季は、暖房や加湿器などの使用でエネルギー使用量が增加する季節です。

特に今冬は、国内外のエネルギーを巡る情勢変化を踏まえ、電力供給が非常に厳しい見通しが示され、節電の必要性が求められています。そこでこの冬、本気で節電に取り組みましょう。ただし、健康を損なうような節電はいけません。体調には十分注意し、無理のない範囲で取り組みましょう。

感染症対策のため換気は必ず行いましょう。

①エアコンやファンヒーターの設定温度は20℃を目安にする。とはいえ、足元が冷えるのは辛いもの。小型の扇風機のような消費電力の小さなサーキュレーターなどを使って、温かい空気が天井部分に滞留しないように循環させましょう。フィルターのお掃除は月2回を目安に、こまめなお手入れが暖かさで省エネに繋がります。

②こたつにはこたつ掛けを使いましょう。

こたつ敷きはもちろんですが、こたつ布団にこたつ掛けをかけることで暖かさがアップします。二重に掛けることでこたつの設定温度を低めにしている、十分暖まります。

③テレビやパソコンなど、使わない時や外出時などは主電源をオフにしましょう。

使用方法にもよりますが、起動に時間がかかったりしますので、一概には言えませんがテレビやパソコンなどの待機電力もばかになりません。主電源を切ることで待機時の消費電力を抑えることができます。

この冬の省エネは身近なこと、できることから一つずつ着実に進めていきましょう。

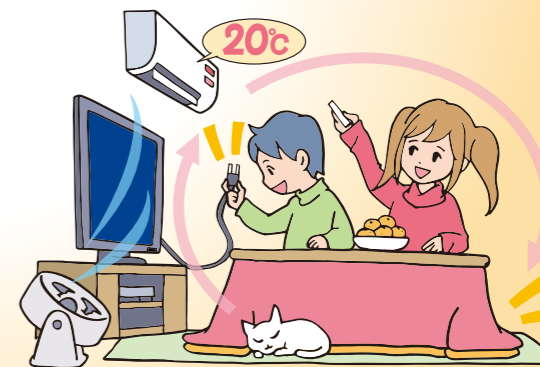

サンエージェンシーからの
お得な情報ご紹介

点検・お見積り
無料!

給湯器の交換目安は 10年~15年です!

住宅設備のことならお任せ下さい!

緊急対応もお任せ下さい!

商品紹介

掲載以外の商品もございます。
まずはお気軽にお問い合わせ下さい!

(提携協力会社)
株式会社 ニチエネ西日本



20号 オート 標準排気
希望小売価格: 377,850円(税込)



20号 給湯専用 標準排気
希望小売価格: 167,970円(税込)



ビルトインコンロ
型式: PD-509WS-60CK (60cm)
希望小売価格: 170,060円(税込)



浴室水栓
型式: TBV03401J
本体価格: 52,030円(税込)

※上記写真はイメージ写真です。



マンション管理業登録 国土交通大臣(第)090477号

株式会社 サンエージェンシー

〒802-0045 福岡県北九州市小倉北区神岳2丁目11番13号

■お問い合わせは・お申し込みは TEL093-531-4894
FAX093-531-7070